

Parakstīja:
Valsts zemes dienesta
Rīgas reģionālās pārvaldes
Klientu apkalpošanas daļas
vecākā klientu apkalpošanas konsultante
Zane Štraudīņa

RĪGAS VALSTSPILSĒTAS
PAŠVALDĪBAS DZĪVOJAMO MĀJU
PRIVATIZĀCIJAS KOMISIJA
10. 06. 2025
DMPK
Nr. 25 - 1199 - 50

VALSTS ZEMES DIENESTS

Elektroniski parakstīts

TELPU GRUPAS KADASTRĀLĀS UZMĒRĪŠANAS LIETA

Telpu grupas kadastra apzīmējums:01000370025001004
Nosaukums:Dzīvoklis
Adrese:Matīsa iela 91 - 4, Rīga
Kadastrālās uzmērīšanas datums:08.05.2025

Izdrukā ID: 390002843734	Izdrukā datums: 10.05.2025	1 no 3
--------------------------	----------------------------	--------

Skaidrojumi:

Nav – Kadastra informācijas sistēmā dati nav reģistrēti; Neregistrē – atbilstoši normatīvajiem aktiem dati netiek reģistrēti

V1 - Ēka ļoti labā tehniskā stāvoklī, V2 - Ēka labā tehniskā stāvoklī, V3 - Ēka apmierinošā tehniskā stāvoklī, V4 - Ēka neapmierinošā tehniskā stāvoklī, V5 - Ēka ir kritiskā stāvoklī vai sabrukusi.

Telpu grupas kadastrālās uzmērīšanas lieta

1. Kadastra objekta identifikators

1.1. Telpu grupas kadastra apzīmējums:.....01000370025001

1.2. Nekustamā īpašuma kadastra numurs:.....

9. Nekustamā īpašuma objekta aprūtinājumi

9.1. Dati par nekustamā īpašuma objekta aprūtinājumu nav reģistrēti.

10. Būves pamatdati

10.1. Būves kadastra apzīmējums:.....01000370025

10.1.1. Adrese:.....Matīsa iela 91, R

10.1.2. Nosaukums:.....Dzīvojamā m

10.1.3. Galvenais lietošanas veids:.....1122 - Triju vai vairāku dzīvokļu mā

10.1.4. Kopējā platība (m²):.....117

10.1.5. Apbūves laukums (m²):.....26

10.1.6. Virszemes stāvu skaits:.....

10.1.7. Pazemes stāvu skaits:.....

10.1.8. Telpu grupu skaits:.....

10.1.9. Eksploatācijā pieņemšanas gads(-i):.....

10.1.10. Uzbūvēšanas gads:.....

10.1.11. Nolietojums:.....

10.1.12. Nolietojuma noteikšanas datums:.....10.05.2

10.1.13. Apsekošanas datums:.....08.05.2

10.1.14. Būve ir pirmsreģistrēta:.....

10.1.15. Veicot kadastrālo uzmērīšanu, būve apvidū nav konstatēta:.....

10.1.16. Būve atrodas vai daļēji atrodas uz zemes vienības ar kadastra apzīmējumu:.....

01000370025

10.1.17. Funkcionāli saistīto ēku kadastra apzīmējumi:.....

10.1.18. Dati par būves atzīmēm nav reģistrēti.

11. Būves tips

11.1. Būves kadastra apzīmējums:.....01000370025

Tipa kods	Tipa nosaukums
11220104	Daudzdzīvokļu 6-9 stāvu mājas

12. Ēkas konstruktīvie elementi un fasādes apdare

12.1. Ēka ar kadastra apzīmējumu 01000370025001:

Nosaukums	Materiāls	Konstatācijas gads
Pamati	Kieģeļu mūris	1910
Sienas (vertikālā konstrukcija)	Kieģeļu mūris 1,5 līdz 2,5 ķieģeļu biezumā	1910
Pārsegumi	Koka sijas ar koka dēļu aizpildījumu	1910
Jumta nesošā konstrukcija	Koks	1910
Jumta segums	Metāla loksnes ar antikorozijas pārklājumu	1910
Fasāde	Apmetums (t. sk. dekoratīvais apmetums), Krāsojums	1910

13. Būves apjoma rādītāji

13.1. Būves ar kadastra apzīmējumu 01000370025001 apjoma rādītāji:

Apjoma rādītāja veids	Apjoma rādītāja nosaukums	Apjoms un mērvienība	Tipa/ elementa kods	Tipa/ elementa nosaukums
Apbūves laukums	Nav	265.3 apbūves laukuma kv.m.	Nav	Nav
Kopējā platība	Nav	1174.8 kv.m.	Nav	Nav
Būvtilpums	Nav	4980 kub.m.	Nav	Nav

Izdrukas ID: 390002843734	Izdrukas datums: 10.05.2025	2 no 3
---------------------------	-----------------------------	--------

Skaidrojumi:

Nav – Kadastra informācijas sistēmā dati nav reģistrēti; Neregistrē – atbilstoši normatīvajiem aktiem dati netiek reģistrēti

V1 - Ēka ļoti labā tehniskā stāvoklī, V2 - Ēka labā tehniskā stāvoklī, V3 - Ēka apmierinošā tehniskā stāvoklī, V4 - Ēka neapmierinošā tehniskā stāvoklī, V5 - Ēka ir kritiskā stāvoklī vai sabrukusi.

14. Kopējās platības sadalījums pa platību veidiem

14.1. Telpu grupa ar kadastra apzīmējumu.....	01000370025001004
14.1.1. Kopējā platība (m ²).....	34.9
14.1.1.1. Lietderīgā platība (m ²).....	Nav
14.1.1.1.1. Dzīvokļu kopējā platība (m ²).....	Nav
14.1.1.1.1.1. Dzīvokļu platība (m ²).....	34.9
14.1.1.1.1.1.1. Dzīvojamā platība (m ²).....	23.8
14.1.1.1.1.1.2. Dzīvokļu palīgtelpu platība (m ²).....	11.1
14.1.1.1.1.2. Dzīvokļu ārtelpu platība (m ²).....	0
14.1.1.1.2. Nedzīvojamo telpu platība (m ²).....	0
14.1.1.1.2.1. Nedzīvojamo iekštelpu platība (m ²).....	0
14.1.1.1.2.2. Nedzīvojamo ārtelpu platība (m ²).....	0
14.1.1.2. Koplietošanas palīgtelpu platība (m ²).....	0
14.1.1.2.1. Koplietošanas iekštelpu platība (m ²).....	0
14.1.1.2.2. Koplietošanas ārtelpu platība (m ²).....	0

16. Telpu grupas pamatdati

16.1. Telpu grupas kadastra apzīmējums:.....	01000370025001004
16.1.1. Adrese:.....	Matīsa iela 91 - 4, Rīga
16.1.2. Nosaukums:.....	Dzīvoklis
16.1.3. Lietošanas veids:.....	1122 - Triju vai vairāku dzīvokļu mājas dzīvojamo telpu grupa
16.1.4. Stāvs (stāvi), kurā atrodas telpu grupa:.....	1
16.1.5. Telpu skaits:.....	4
16.1.6. Kopējā platība (m ²):.....	34.9
16.1.7. Apsekošanas datums:.....	08.05.2025
16.1.8. Eksploatācijā pieņemšanas gads(-i):.....	Nav
16.1.9. Telpu grupa ietilpst dzīvokļa īpašumā ar kadastra numuru:.....	Nav
16.1.10. Telpu grupa ietilpst būvē ar kadastra apzīmējumu:.....	01000370025001
16.1.11. Būve atrodas vai daļēji atrodas uz zemes vienības ar kadastra apzīmējumu:.....	01000370025

17. Telpu grupas kopējās platības sadalījums pa telpu veidiem un telpu raksturojošie rādītāji

17.1. Telpu grupas kadastra apzīmējums:.....	01000370025001004
--	-------------------

Numurs	Nosaukums	Veids	Stāvs	Augstums (m)	Mazākais augstums (m)	Lielākais augstums (m)	Platība (m ²)	Eksploatācijā pieņemšanas gads(-i)
1	Dzīvojamā istaba	1 - Dzīvojamā telpa	1	3.05	3.05	3.05	10.4	Nav
2	Dzīvojamā istaba	1 - Dzīvojamā telpa	1	3	3	3	13.4	Nav
3	Virtuve	2 - Dzīvokļa palīgtelpa	1	2.77	2.77	2.77	6.8	Nav
4	Gaitenis	2 - Dzīvokļa palīgtelpa	1	3.05	3.05	3.05	4.3	Nav

18. Labiekārtojumi

18.1. Telpu grupas kadastra apzīmējums.....	01000370025001004
---	-------------------

Reģistrētie labiekārtojumi	Noteikšanas veids (ja ir)	Apjoms (ja ir)
Apkure, Vietējā, Krāsns	Apvidū ir konstatēts	
Aukstā ūdensapgāde, Centralizētā	Apvidū ir konstatēts	
Elektroapgāde, Centralizētā	Apvidū ir konstatēts	
Gāzes apgāde, Centralizētā	Apvidū ir konstatēts	
Kanalizācija, Centralizētā	Apvidū ir konstatēts	

18.1.1. Labiekārtojumu datums:	08.05.2025
--------------------------------------	------------

Izdrukas ID: 390002843734	Izdrukas datums: 10.05.2025	3 no 3
---------------------------	-----------------------------	--------

Skaidrojumi:

Nav – Kadastra informācijas sistēmā dati nav reģistrēti; Neregistrē – atbilstoši normatīvajiem aktiem dati netiek reģistrēti

V1 - Ēka ļoti labā tehniskā stāvoklī, V2 - Ēka labā tehniskā stāvoklī, V3 - Ēka apmierinošā tehniskā stāvoklī, V4 - Ēka neapmierinošā tehniskā stāvoklī, V5 - Ēka ir kritiskā stāvoklī vai sabrukusi.

Murnieku iela

Matīsa iela

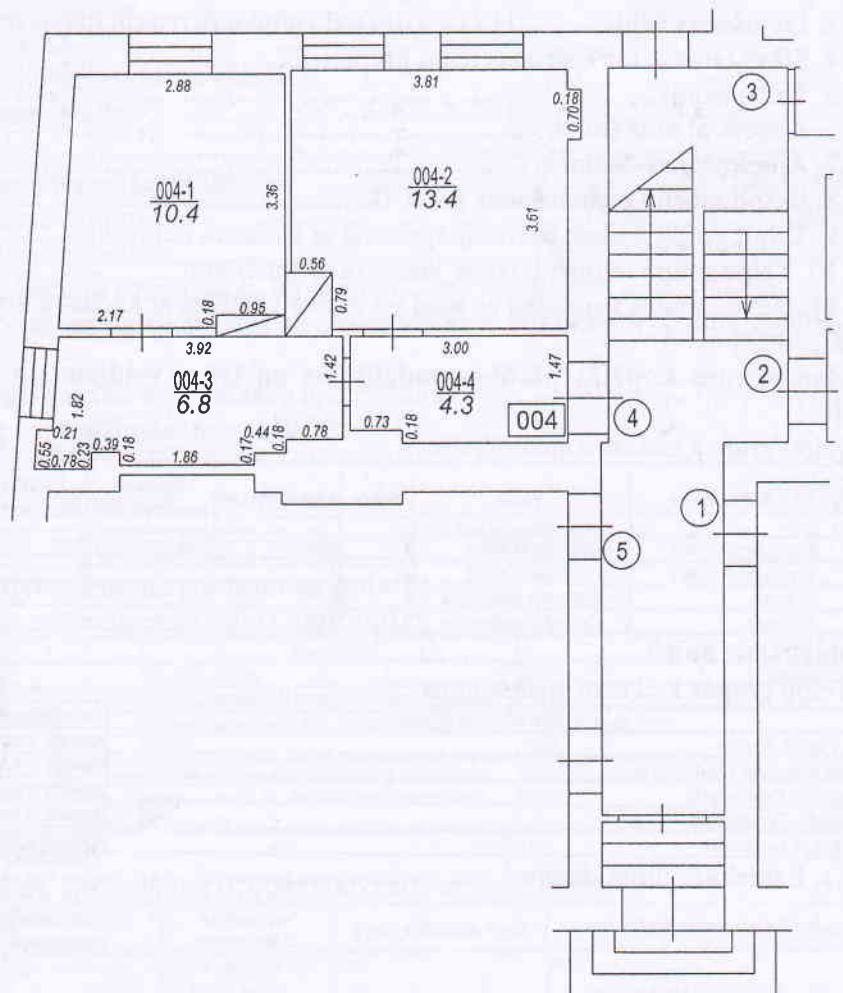

TELPU GRUPAS PLĀNS	
KADAŠTRA APZĪMĒJUMS	MĒRŠKĀ
01000370025001004	1: